

MINISTERE DE L'EDUCATION NATIONALE DE L'ENSEIGNEMENT SUPERIEUR



MAITRE D'OUVRAGE :
CROUS DE MONTPELLIER
2 , Rue Monteil
BP 5053
34033 MONTPELLIER CEDEX 1
Tel:04 67 41 50 00
Fax:04 67 04 26 96
elie.dibo@crous-montpellier.fr

Réhabilitation du bâtiment G
de la cité universitaire de Boutonnet



FACADES ET AUVENT

■ ARCHITECTES :

	AMG ARCHITECTES (architecte mandataire) 10 rue Henri Guinier 34000 MONTPELLIER	Tel : 04 67 58 68 86	galligani@amg-architectes.com m.bourniquel@amg-architectes.com v.trauchessec@amg-architectes.com jj.bahuau@amg-architectes.com
	SERRA Architecture (architecte associé) 5, Rue mailly 66000 - PERPIGNAN	Tel : 04 68 81 17 40	agence@serra-architectes.fr

■ BUREAUX D'ETUDE :

BET structure : BM INGENIERIE Rés. Le nouveau Peyrou Bât A1 290 rue de leyde 34080 Montpellier	Tel : 04 67 75 72 88 Fax: 04 67 03 18 17	secretariat.bmi@orange.fr
BET Fluides -Thermique: BET PATRICE DURAND 90, avenue Maurice Planès 34070 Montpellier	Tel : 04 67 03 37 44 Fax: 04 67 03 37 61	contact@betdurand.com
BET VRD Economie de la construction:S.ABIG 3, Rue de Néfiaç 66 170 Millas	Tel : 04 68 57 12 02 Fax: 04 68 57 14 15	s.abig@wanadoo.fr

■ BUREAUX DE CONTROLE :

DEKRA Agence Languedoc Roussillon 725, Rue Louis Lépine- Le Millénaire 34 000 Montpellier	Tel : 04 67 22 04 88 Fax: 04 67 22 47 05	menouar.bouhas@dekra.com
--	---	--

■ CSPS:

DEKRA Agence Languedoc Roussillon 725, Rue Louis Lépine- Le Millénaire 34 000 Montpellier	Tel : 04 67 22 04 88 Fax: 04 67 22 47 05	bruno.eliot@dekra.com
--	---	--

☐ ESQ ☐ PC ☐ APS ☐ APD ☐ PRO ☒ DCE ☐ DOE

PLAN N° : 11 INDICE : Echelle : 1/200 Date : Juillet 2016

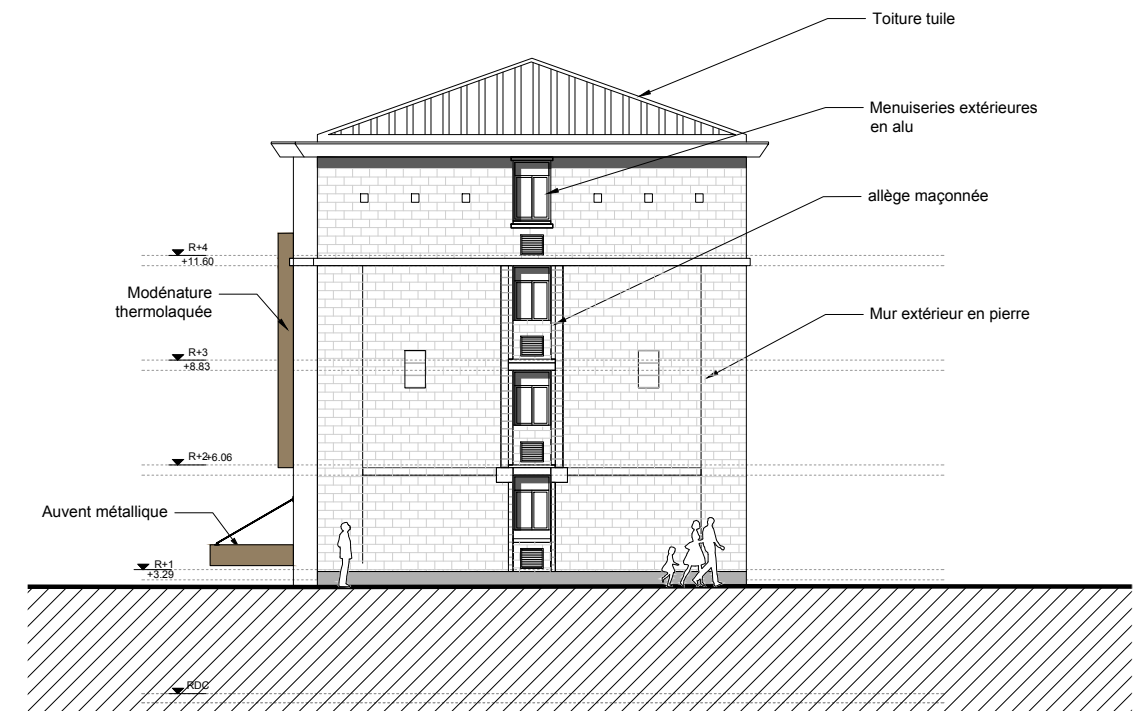
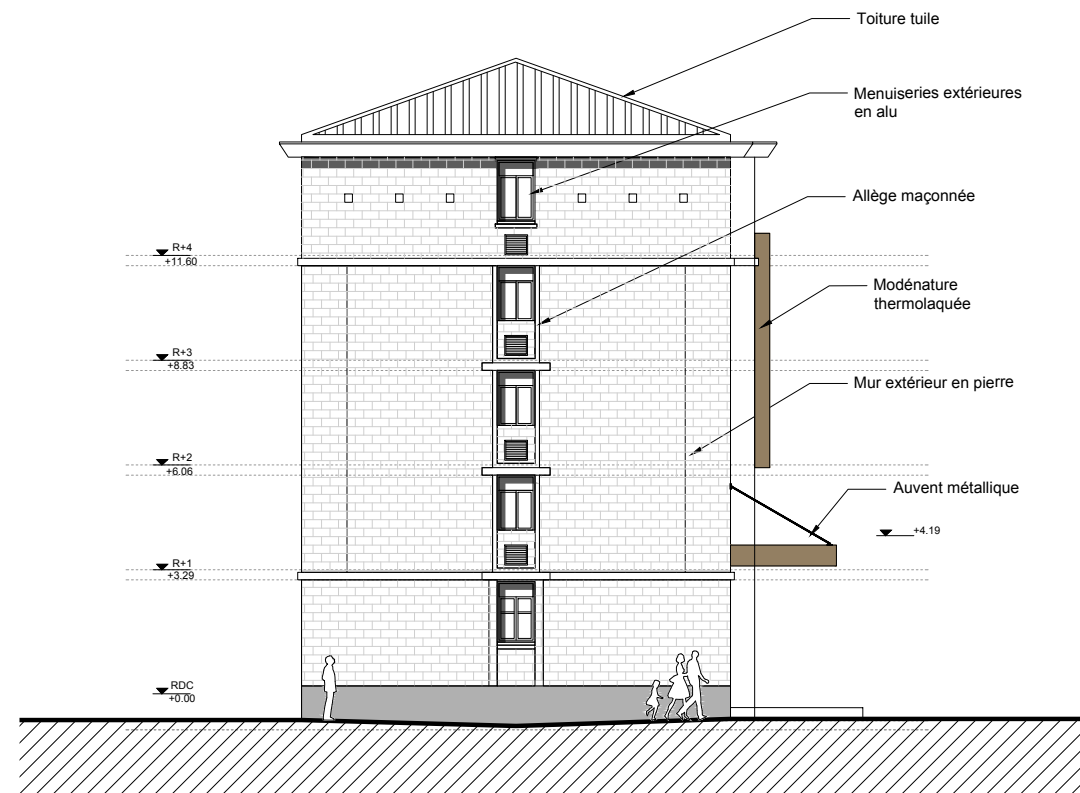
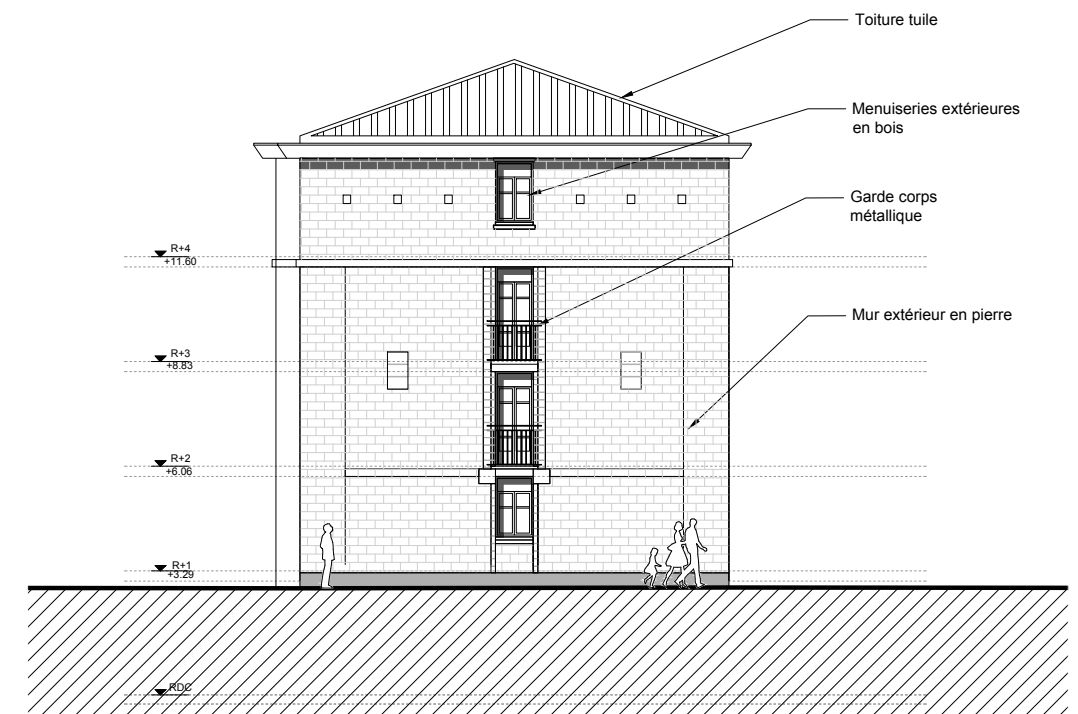
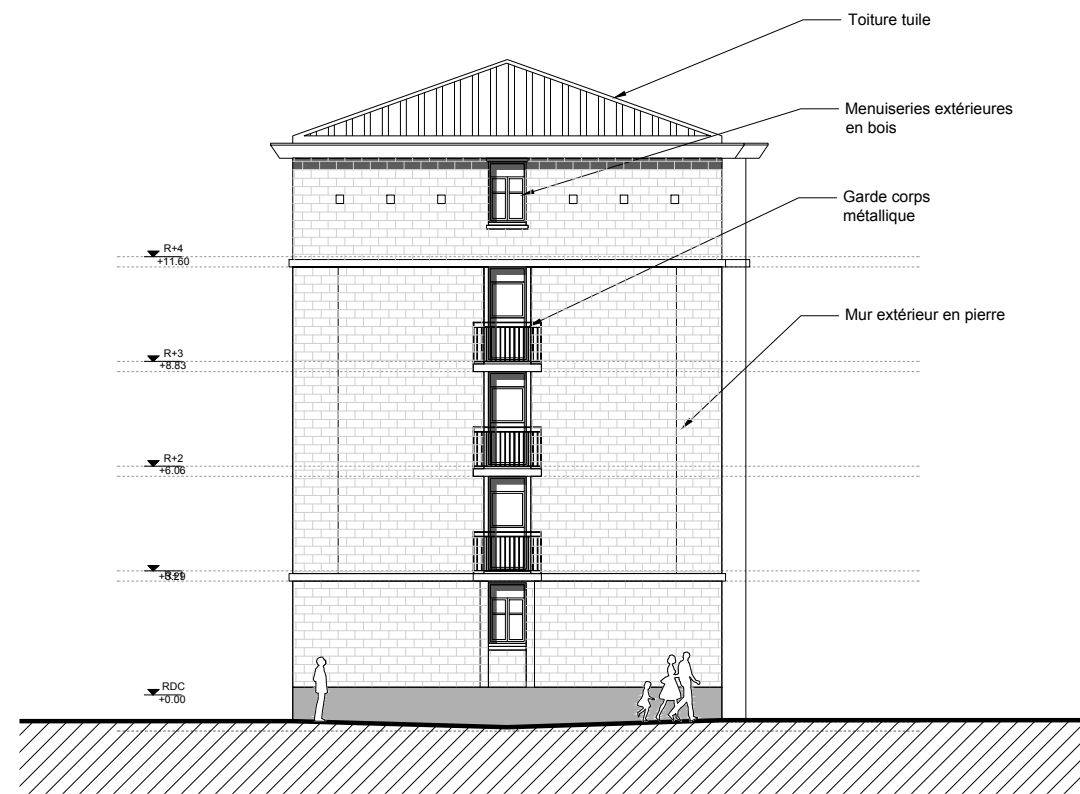

2015.14	<div>CROUS</div> <div>CITE UNIVERSITAIRE "BOUTONNET"</div> <div>REHABILITATION DU BATIMENT G</div>	<div><div><div><div></div><div></div><div></div></div><div>AMG</div><div>Architectes</div><div><small>AGENCE IMAG GALLIGANI</small></div></div><div>AMG Architectes 10 Rue henri Guinier 34 000 MONTPELLIER Tel : 04 67 58 68 86 Fax : 04 67 58 69 29 galligani.architecte@wanadoo.fr</div></div> <div><div><div>Serra</div><div>ARCHITECTES</div><div><small>agence@serra-architectes.fr TEL 04 68 81 17 42 5, rue Mailly - 66000 - PERPIGNAN</small></div><div>JACQUES SERRA</div><div>ARCHITECTE DPLG</div></div><div>Serra Architectes 5 rue Mailly 66000 PERPIGNAN Tel :04.68.81.17.40 agence@serra-architectes.fr</div></div>	INDICE	DATE	MODIFICATIONS	Façades Ouest et Est Etat de lieux / Etat projeté			
						DATE	JUILLET 2016	PHASE	N° PLAN
						ECHELLE	1/200	DCE	11-03

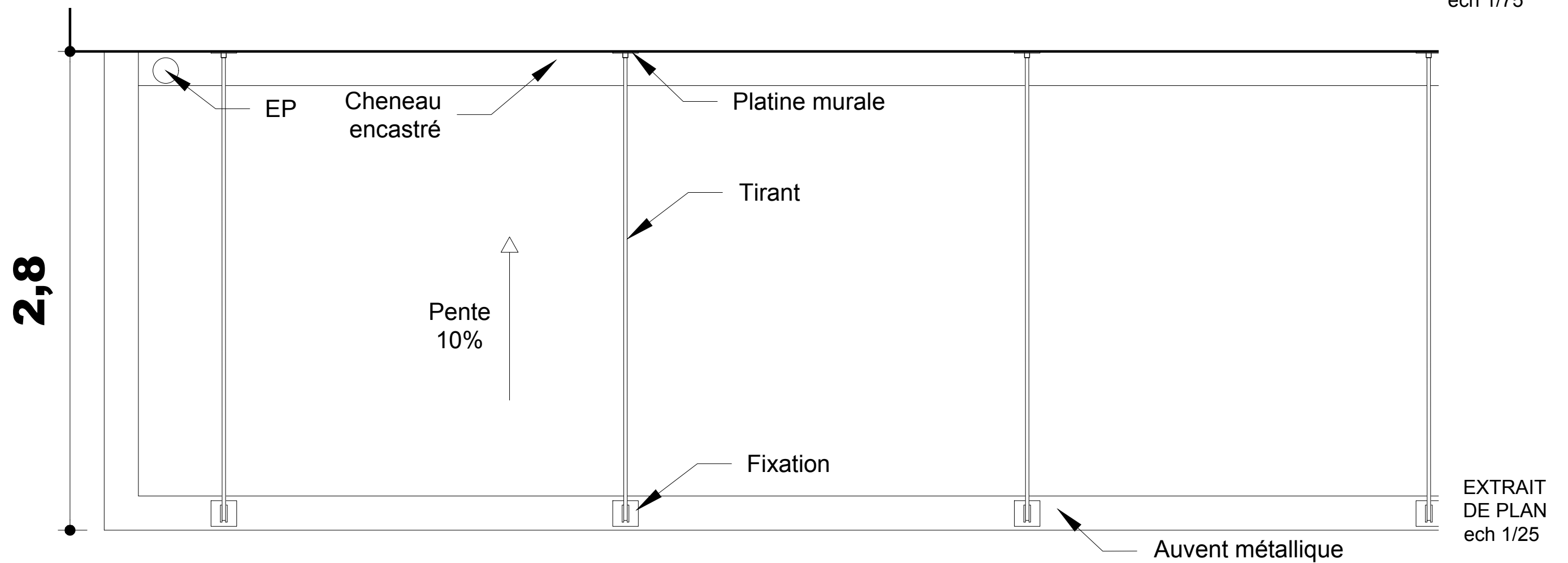
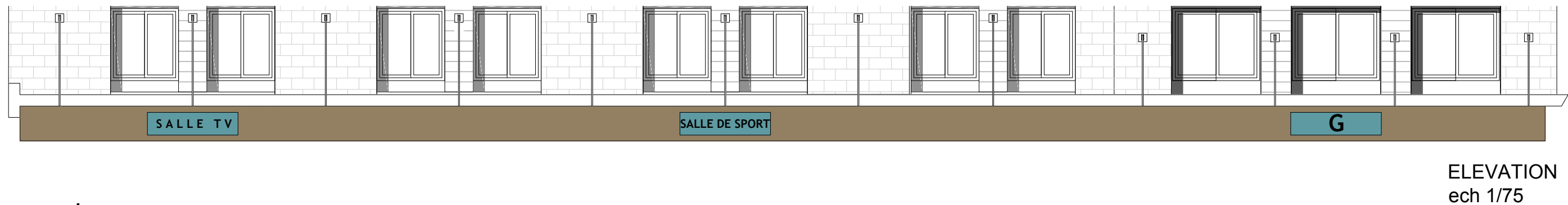
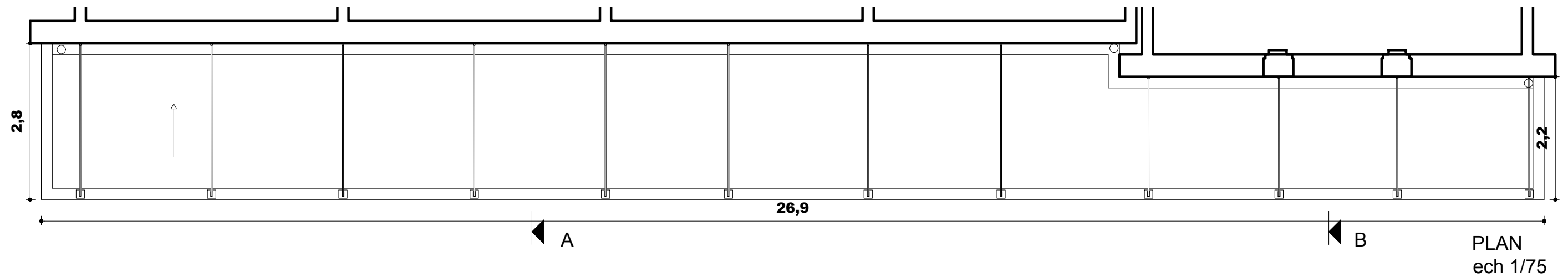

2015.14	<div>CROUS</div> <div>CITE UNIVERSITAIRE "BOUTONNET"</div> <div>REHABILITATION DU BATIMENT G</div>	<div><div>AMG Architectes 10 Rue henri Guinier 34 000 MONTPELLIER</div><div>Tel : 04 67 58 68 86 Fax : 04 67 58 69 29 galligani.architecte@wanadoo.fr</div></div>	<div><div>Serra Architectes 5 rue Mailly 66000 PERPIGNAN</div><div>Tel : 04.68.81.17.40 agence@serra-architectes.fr</div></div>	INDICE	DATE	MODIFICATIONS	Schéma de principe du auvent			
							DATE	JUILLET 2016	PHASE	N° PLAN
							ECHELLE	1/75	DCE	11-04



ELEVATION
ech 1/25

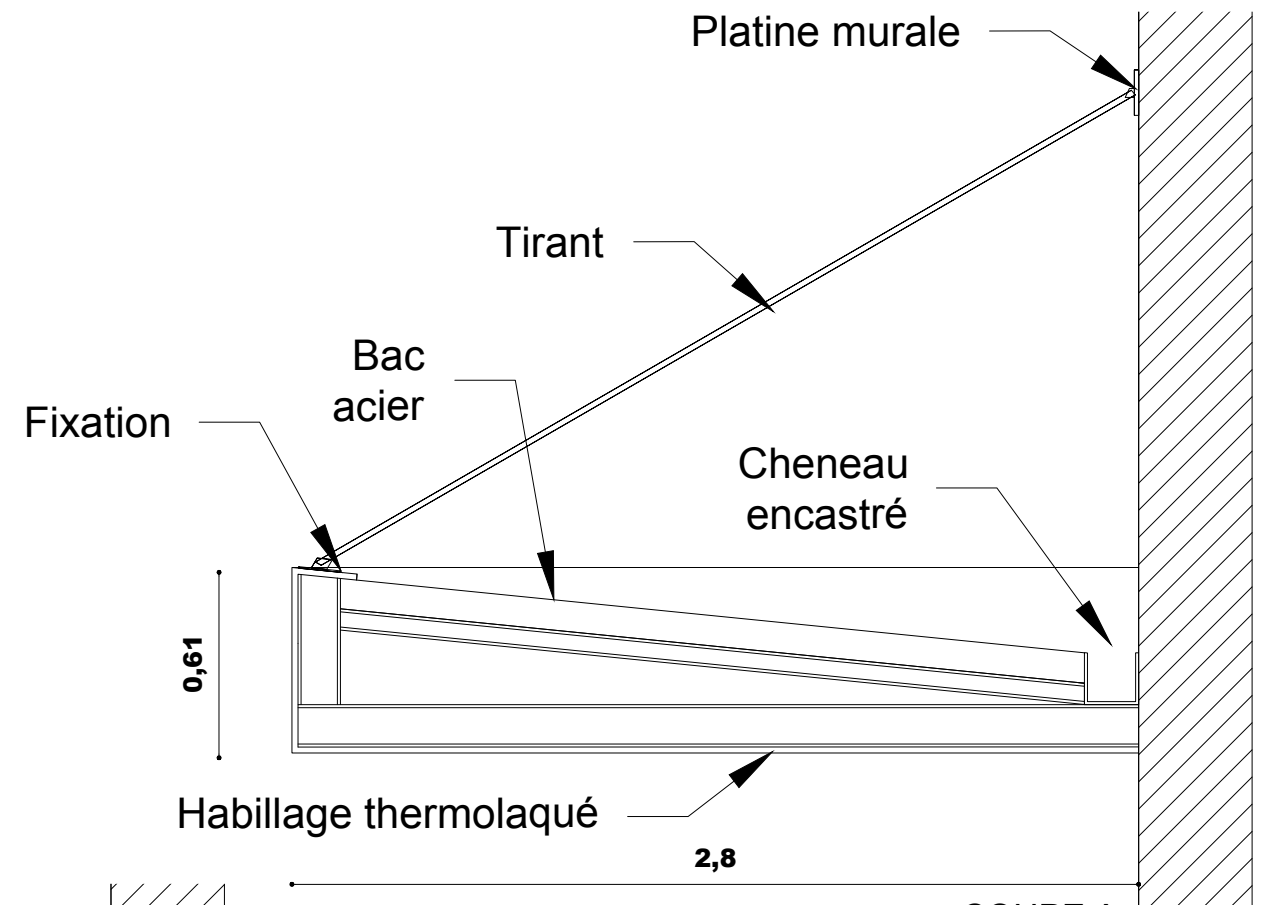

COUPE A
ech 1/25

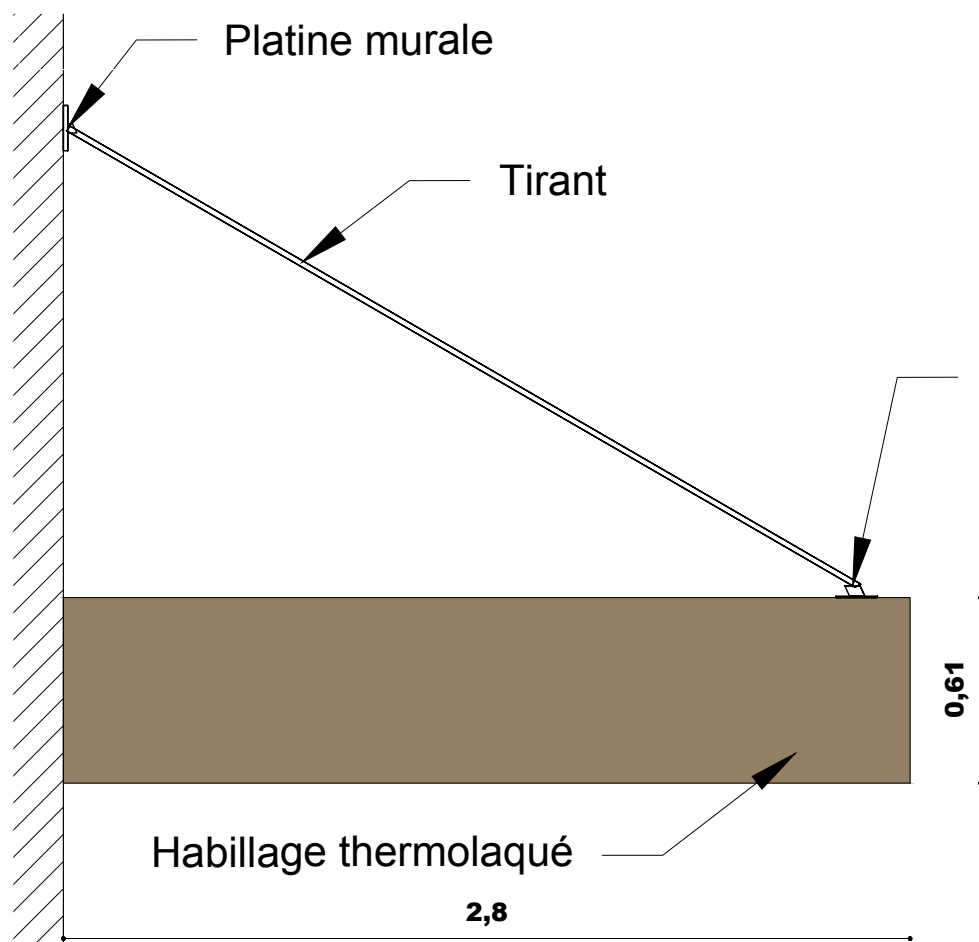

ELEVATION OUEST
ech 1/25

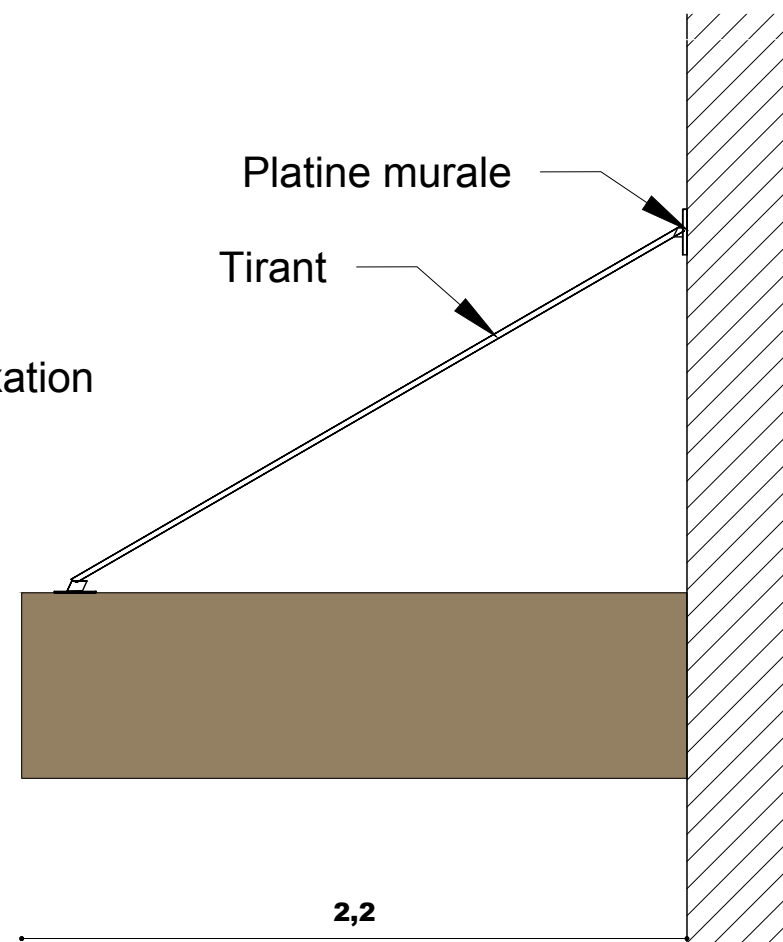

ELEVATION EST
ech 1/25

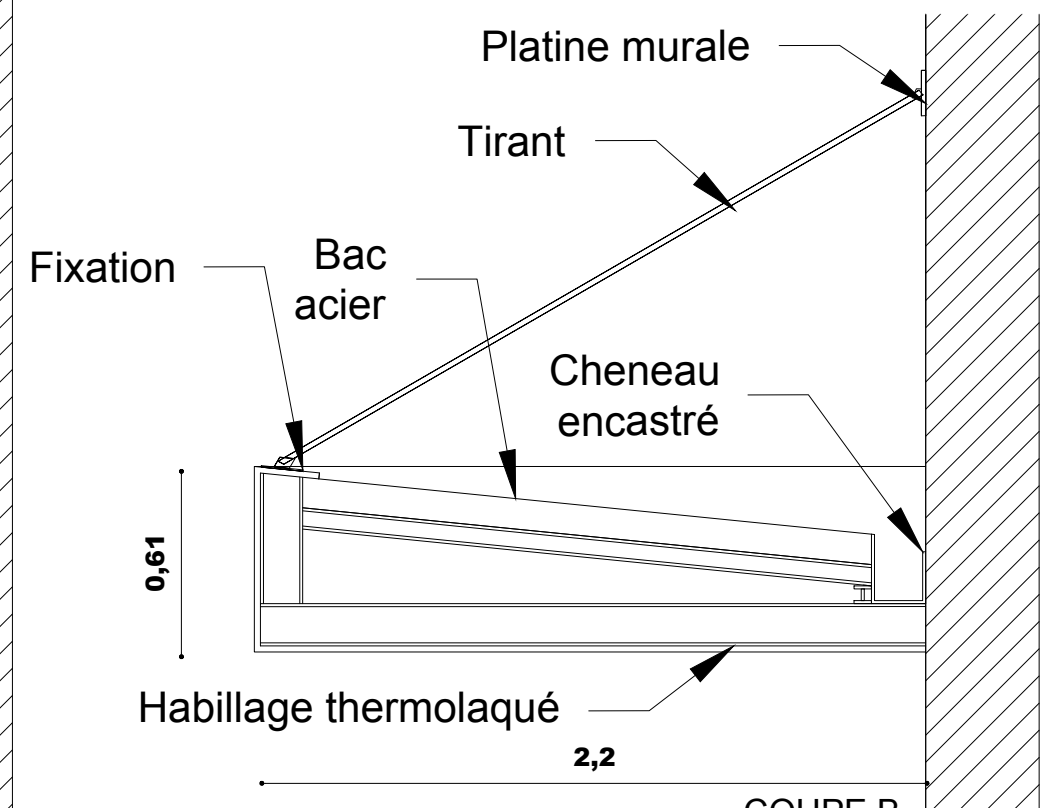

COUPE B
ech 1/25

2015.14	<div>CROUS</div> <div>CITE UNIVERSITAIRE "BOUTONNET"</div> <div>REHABILITATION DU BATIMENT G</div>	<div><div><div><div></div><div></div><div></div></div><div>AMG</div><div>Architectes</div><div><small>AGENCE MARC GALLIGANI</small></div></div><div>AMG Architectes 10 Rue henri Guinier 34 000 MONTPELLIER Tel : 04 67 58 68 86 Fax : 04 67 58 69 29 galligani.architecte@wanadoo.fr</div></div> <div><div><div>Serra</div><div>ARCHITECTES</div><div><small>agence@serra-architectes.fr tél 04 66 81 17 40 5, rue Mailly - 66000 - PERPIGNAN</small></div><div>JACQUES SERRA</div><div>ARCHITECTE DPLG</div></div><div>Serra Architectes 5 rue Mailly 66000 PERPIGNAN Tel :04.68.81.17.40 agence@serra-architectes.fr</div></div>	INDICE	DATE	MODIFICATIONS	Schéma de principe du auvent			
						DATE	JUILLET 2016	PHASE	N° PLAN
						ECHELLE	1/25	DCE	11-04



Etat des lieux

PERSPECTIVE SCHEMATIQUE DONNEE A TITRE INDICATIF.
LES PLANS DE DETAILS ET CCTP PRIMENT



Projet

2015.14	CROUS CITE UNIVERSITAIRE "BOUTONNET" REHABILITATION DU BATIMENT G	 <div>AMG Architectes 10 Rue henri Guinier 34 000 MONTPELLIER Tel : 04 67 58 68 86 Fax : 04 67 58 69 29 galligani.architecte@wanadoo.fr</div>	 <div>Serra Architectes 5 rue Mailly 66000 PERPIGNAN Tel : 04.68.81.17.40 agence@serra-architectes.fr</div>	INDICE	DATE	MODIFICATIONS	Perspective d'intégration			
							DATE	JUILLET 2016	PHASE	N° PLAN
							ECHELLE	DCE	11-06	